

はとめき

2015 年
第 6 号

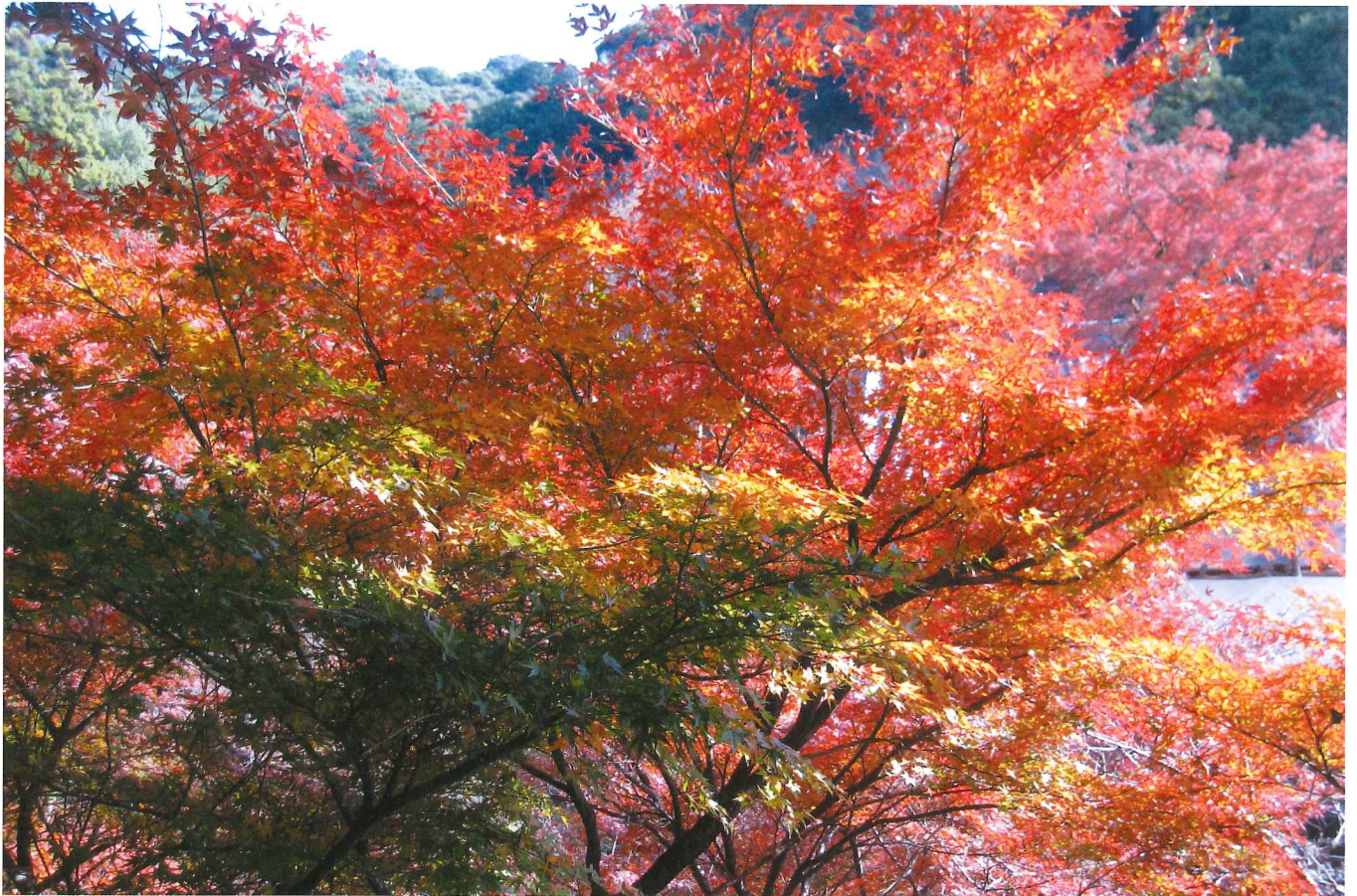

「はとめき」とは筑後の方言で「おもてなし」という意味です。
書：院長 田中 真紀



撮影：柳 佐知子 「紅葉 2011」 京都 清水寺

当院の理念

地域住民の多様なニーズに応え、安全・安心で心の通う医療を提供する

方針

1. 利用者の尊厳を守り、地域での包括的な医療支援やサービスに努める
2. 地域に密着した公共性の高い医療を目指す
 - ① 地域医療機関との連携を強化する
 - ② 地域に特色のある医療を担う
3. 質の高い医療を提供するために資質の向上に努める



ジェイコー

JCHO 久留米総合病院

独立行政法人地域医療機能推進機構

超低被ばく 128 スライス CT Revolution EVO 2機導入

低ノイズ / 高解像 / 低被ばく / 低造影剤
最大 80% 被ばく低減が可能

Revolution EVO

More than just high tech. Higher purpose.

11月初旬より
順次稼働

久留米総合病院の新診療棟建設に併せて CT・MRI 装置が更新されます。

今回、導入される GE 社製 CT 装置『Revolution EVO』は 128 スライスのフルデジタル検出器を搭載した最新の装置で、従来機と比較して大幅な放射線被ばくの低減、高画質かつ高速撮影が可能です。

当院を受診される患者さんに安心して検査を受けて頂けるよう、スタッフ一同、今後も全力を尽くして参ります。

放射線科診療部長 寺崎 洋

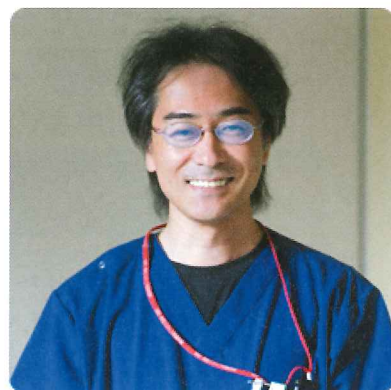

一般の胸部X線写真と同等の被ばく線量で肺がんCT検診が可能になります。

Ultra Low dose 撮影
(80kVp/10mA/0.6sec/rot)
0.08mSv の被ばく

※胸部X線写真では約 0.05mSv

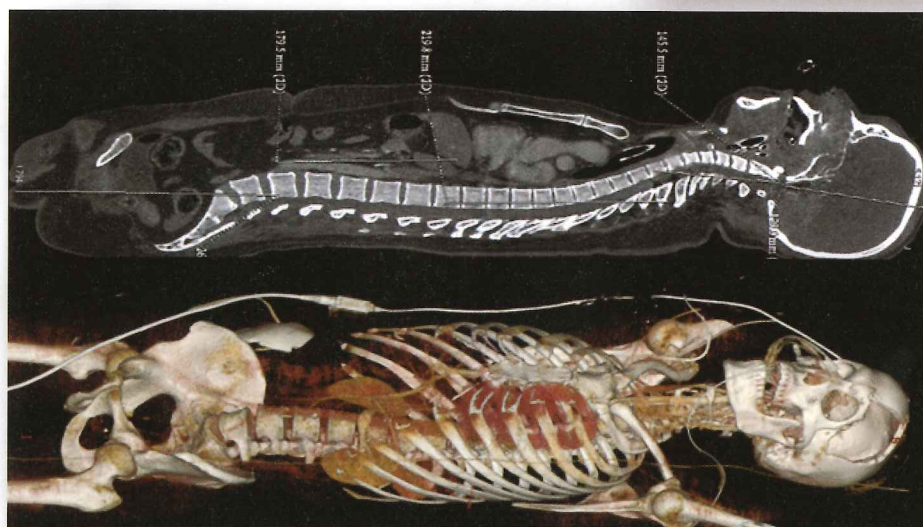
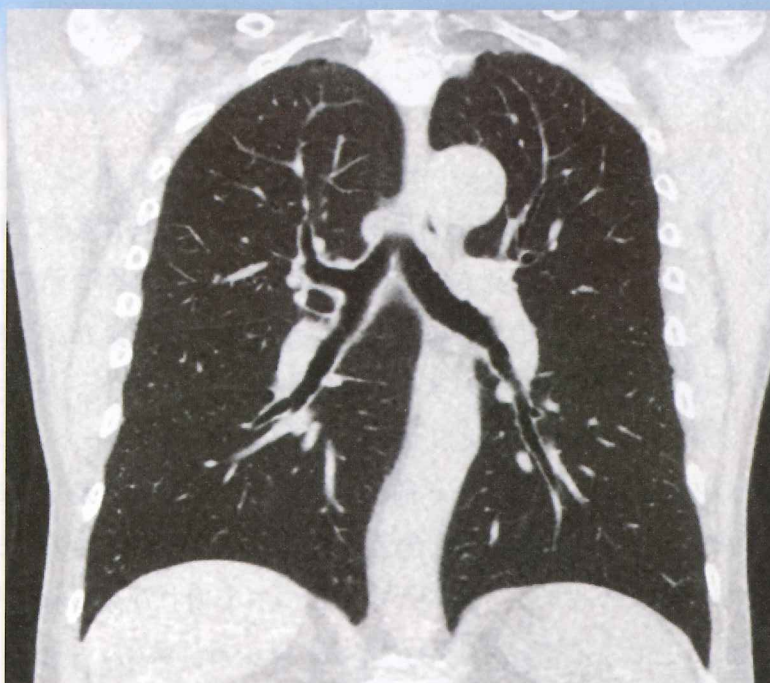

高速 5 秒での
全身 CT 検査が可能

従来の 1/10 以下の被ばくで
心臓・冠動脈 CT 検査が可能

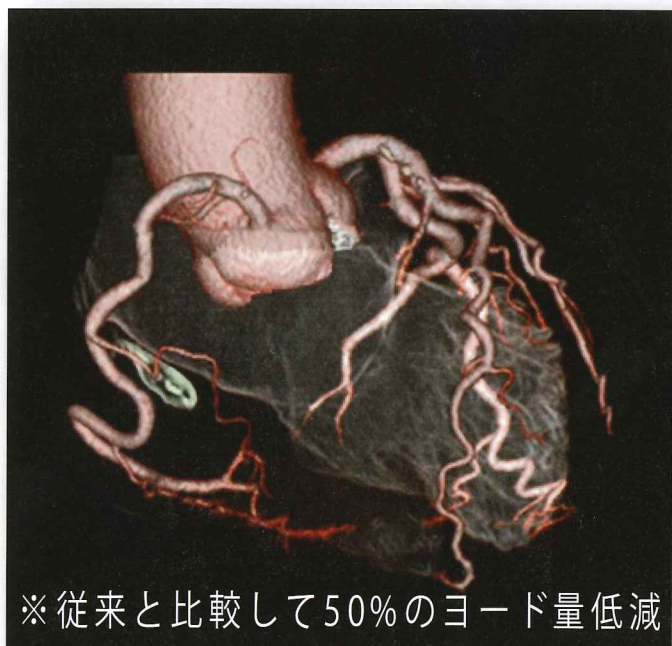

※従来と比較して50%のヨード量低減

デジタル検出器による
低アーチファクト画像



水の祭典久留米まつり 「一万人のそろばん総踊り」に参加しました

そろばん踊りの練習を7月中旬から計5回、時間の許す限り行い、職員一同一生懸命覚えました。うちわをそろばんに見立てて、1回目の練習は講習ビデオの見よう見まね。手と足の動きがそれぞれ難しく、ビデオの中の先生についていくのに必死でした。でも最後の練習ではほとんどの職員がビデオを見ずに踊れるようになりました。

2015年8月4日（火）、19時からパレードスタート。ついにその成果を披露する日がきました。この日はパレードスタート前に若干曇って、強い日差しはありませんでした。それでも蒸し暑い中、JCHOカラーを基調とした水色のJCHOロゴマーク入りのおそろいのはっぴを着て、一生懸命踊りました。最初は余裕の表情も、時間が経つにつれて疲れが見られましたが笑顔で約2時間、最後まで楽しく踊ることができました！

（広報委員 柳佐知子）



第20回 JCHO 久留米老健 納涼大会

2015年8月22日（土）、入道雲が青空に立ち上る天気の中、附属介護老人保健施設内で納涼大会が行なわれました。今年はJCHOとして2回目、旧プレジールくるめ時代から通算すると20回の節目となりました。

当施設では例年、納涼大会実行委員に指名されたスタッフが新年度開始と同時に企画・準備に取り組んでいます。企画が命と言うだけあって今年も何度も話し合いを重ねに重ね当日を迎えました。

今年が目玉をピックアップしてご紹介致します。

- 1、筑水高校和太鼓部による迫力ある演奏
- 2、看護師長をリーダーにリハビリ・看護師・介護士・事務員によるAKB48や懐かしのヒットメドレーのダンスパフォーマンス
- 3、山本譲一（山本譲二そっくりさん）による笑いあり、しびれる歌声のリサイタル
- 4、職員による模擬店のバリエーション豊富なメニューで舌鼓
- 5、私たち介護老人保健施設の20年を振り返った懐かしの映像のDVD
- 6、院内託児所の子どもたちによる楽器の演奏や歌の披露



会場は立ち見が出るほど大盛況で模擬店の品々も完売となりました。

今回の納涼大会を通して介護を提供する側と受ける側、そしてその家族が同じ時間と同じ空間を共有し、お腹を満たし、笑いあい、感動や共感をしたことで「一体感」のようなものが生まれたように感じます。この雰囲気がお互いの信頼関係、安心の介護を成り立たせているのだと実感しました。

また、納涼大会には久留米総合病院職員、ならびにステージでのご披露をされた皆様、多数の学生ボランティアに大いなるご協力をいただき、盛大に成功させることができました。心から感謝致します。来年度も今年以上に楽しめる企画を練りに練って会場で皆さまをお迎えしますので、どうぞご期待ください！

（納涼大会実行委員会 主任介護支援専門員 小鍋敦志）



新入職者紹介

< 医師 >

平成 27 年 7 月～ 10 月入職



呼吸器内科医員
山田 和子
やまだ かずこ

日本内科学会認定医
日本医師会認定産業医

平成 27 年 9 月より赴任致しました。
微力ではございますが、地域医療
に貢献できるようがんばりますの
で、よろしくお願い致します。



外科医員
高橋 健二郎
たかはし けんじろう

医学博士
外科専門医
臨床研修指導医

地域医療に貢献できるようがんば
ります。

< 看護師 >



産婦人科医員
那須 洋紀
なす ひろき

日本産婦人科学会専門医

患者さんにとって最善の治療をと
もに考えたいと思います。
何でも遠慮なくご相談ください。



看護師（地域医療連携室）
川崎 通子
かわさき みちこ

高齢者のみなさまが、地域社会で
安心して安全に生活が送れるよう、
地域医療連携を通して生活支援に
努めてまいります。
在職中の経験を生かしながら、他
職種スタッフとともに努力して参
りますので、どうぞよろしくお願い
い申し上げます m(__)m



看護師（4 階病棟）
平山 一美
ひらやま かずみ

初めまして。7 月より 4 階病棟で
働き始めました平山と申します。
今までは小児病棟で働いており、
成人病棟ははじめての勤務になり
ます。分からない事が多くご迷惑
をおかけするかと思いますが、4
階病棟の一員として早く働けるよ
う頑張ります。どうぞご指導よろ
しくお願いします。



看護助手（2 階病棟）
鐘江 孝子
かねがえ たかこ

頑張ります。
よろしくお願いいたします。



Not Image

看護師（3 階病棟）
金子 弘美
かねこ ひろみ

初心忘るべからずで頑張りますの
で、よろしくお願いします。



看護師（手術室）
梶山 裕子
かじやま ゆうこ

8 月より手術室に勤務しています。
上峰から通勤しています。
よろしくお願いします。
頑張ります！！

久留米市民健診 終了間近！

久留米市民健診の受診期間は、**11月30日**までです。

健康管理センターでは、月曜日から金曜日まで実施しており、ご予約は必要ありません。

久留米市の健康手帳と保険証をご持参のうえ、お越しください。

例年、10月から11月にかけて受診される方が集中し、待ち時間が長くなっておりますので、1日でも早目の受診をお勧めします。

詳細やご不明な点は、健康管理センターまでお気軽にお問い合わせください。

TEL：0942-33-1211（病院代表）



表紙の写真

2011年12月、京都へ旅行に行きました。もう紅葉は終わってるだろうな、と思いながら清水寺に行ったところ、暖冬のため時期がずれて、とても綺麗なもみじのグラデーションを見ることができました。

今年9月の連休に久しぶりに京都を訪れたのですが秋の気配はまだ遠く、木々は青々としていました。

（広報委員 柳 佐知子）



嵐山 渡月橋

編集後記

今年の夏は、台風・竜巻・地震・火山噴火等さまざまな自然の猛威に翻弄されました。人間の無力さを実感するばかりです。

被害に遭われた方々には、生活の立て直しのために多くの支援が必要です。勿論日頃からの備えも必要ですね。



これはまさに病気にかかった時に、この病気とどう関わり生きていくかを考えるのと同通するものを感じます。

いずれも共に他人事ではないと、日頃からの心と備えの準備が必要です。

今の保険で大丈夫でしょうか？見直すべきでしょうかね？

（広報委員 富岡 希巳子）

外来診療のご案内

■内科

【受付時間】 午前8:30～11:30 午後1:00～3:00

診療科	月		火		水		木		金	
	午前	午後	午前	午後	午前	午後	午前	午後	午前	午後
呼吸器 内科	平井 良 (新患担当)	平井 良 (禁煙外来のみ)	田中丸 真希 (新患担当)		末安 禎子 (新患担当)	北里 裕彦 (禁煙外来のみ)	北里 裕彦 (新患担当)	北里 裕彦 (専門外来のみ)	北里 裕彦	北里 裕彦 (専門外来のみ)
	北里 裕彦		北里 裕彦		山田 和子		平井 良		山田 和子	
腎臓 内科			岩谷 龍治 南 浩	岩谷 龍治	千葉 弘胤		南 浩			
内分泌代謝 内科 (糖尿病・甲状腺)	徳淵 市朗 (糖尿病)	徳淵 市朗 (糖尿病)	徳淵 里恵 (糖尿病)	徳淵 里恵 (糖尿病)			徳淵 市朗 (甲状腺)		光井 暁子 (糖尿病)	徳淵 市朗 (糖尿病)
	下村 杏 (糖尿病)	下村 杏 (糖尿病)	下村 杏 (糖尿病)				下村 杏 (糖尿病)		下村 杏 (糖尿病)	下村 杏 (糖尿病)
消化器 内科	松隈 則人 佐々木 望		佐々木 望		松隈 則人 増田 裕		山嵯 紗代 増田 裕		山嵯 紗代	
循環器 内科	森田 博彦		枇杷 美紀		森田 博彦		森田 博彦		森田 博彦	

■外科

【受付時間】 午前8:30～11:00

一般 消化器外科	村上 直孝 岐部 史郎 武田 仁良	白水 和雄 君付 優子	白水 和雄 武田 仁良	岐部 史郎 高橋 健二郎	村上 直孝 武田 仁良
乳腺外科	田中 眞紀 山口 美樹 (初診のみ)	大塚 弘子	田中 眞紀 (初診のみ) 山口 美樹 森田 道 ※形成外科(毎月 第4水曜日)		田中 眞紀 (予約のみ) 山口 美樹 大塚 弘子 (初診のみ)

■整形外科

【受付時間】 午前8:30～11:00

安藤 則行	安藤 則行	伊藤 弘雅	安藤 則行 副島 崇 ひざスポーツ専門	安藤 則行
-------	-------	-------	---------------------------	-------

■産婦人科

【受付時間】 午前8:30～11:00 午後1:00～3:00 ※火曜日の午前は10:30までとなります。

畑瀬 哲郎 那須 洋紀 濱田 倂二	畑瀬 哲郎 濱田 倂二 田島 紀和子	畑瀬 哲郎 那須 洋紀	畑瀬 哲郎 久留米大学 非常勤医 福井 聡子	
-------------------------	--------------------------	----------------	---------------------------------	--

現在、分娩の取り扱いを休止しております。

■泌尿器科

【受付時間】 午前8:30～11:30

大西 怜	大西 怜	大西 怜	黒瀬 浩文	大西 怜
------	------	------	-------	------

水曜日: 初めの方の受付は10:30まで、再来の方の受付は11:00までとなります。
月・火・木・金: 初めの方の受付は11:00までとなります。

■麻酔科/ペインクリニック内科

【受付時間】 午前8:30～11:30

杉山 和英 園田 真由	園田 真由	杉山 和英 園田 真由	杉山 和英 園田 真由	杉山 和英
----------------	-------	----------------	----------------	-------

■眼科

【受付時間】 午後1:00～3:00

	久留米大学 非常勤医			久留米大学 非常勤医
--	---------------	--	--	---------------

■皮膚科

【受付時間】 午後1:00～3:00

	久留米大学 非常勤医			
--	---------------	--	--	--

■放射線科

河野 れい	寺崎 洋	河野 れい	寺崎 洋	寺崎 洋	寺崎 洋	河野 れい	河野 れい	河野 れい	寺崎 洋
-------	------	-------	------	------	------	-------	-------	-------	------

他院からの紹介・検査依頼に基づいて画像診断を行いますので、患者様からの直接のお申込はできません。

■総合診療科

【受付時間】 午前8:30～11:30 午後1:00～3:00

佐々木 望 平井 良	田中丸 真希 (北里 裕彦)	田中丸 真希 (北里 裕彦)	岩谷 龍治	末安 禎子	山田 和子	北里 裕彦 (平井 良)	松隈 則人	山田 和子 (北里 裕彦)	千葉 弘胤
---------------	-------------------	-------------------	-------	-------	-------	-----------------	-------	------------------	-------

午後は初めの方のみの受診となります。

■女性総合診療科(水曜午後) 【受付時間】 午前8:30～午後3:00 【診療時間】 午後1:30～4:00

				各診療科 女性医師			
--	--	--	--	--------------	--	--	--

(女性総合婦人科外来) 初めて受診される方も再来の方も事前のご予約が必要となります。

担当医 佐々木 望(消化器内科)/下村 杏(糖尿病内科)/田中丸 真希(呼吸器内科)/亀尾 順子(内分泌内科)/富田 裕子・上松 章子(内科)
田中 眞紀・山口 美樹・大塚 弘子・君付 優子・佐藤 郷子(乳腺外科・外科)/高尾 真美(産婦人科)/守屋 晋久子(泌尿器科)
※内科 富田医師は第1・第4水曜日のみ ※泌尿器科 第1水曜日は完全予約制ですので受診希望の方は事前のご予約が必要となります。

■精神科(リエゾン科)

※当院を受診中の患者様を対象とした診療を予約制で行っています。毎週水曜日(午後) 担当医: 王丸 照夫

■腎センター

	月	火	水	木	金	土
腎センター 外科	枝國 節雄	枝國 節雄		枝國 節雄	枝國 節雄	
血液透析 CAPD	●	●	●	●	●	●

2015年10月1日改定



ジェイコー

JCHO 久留米総合病院

独立行政法人地域医療機能推進機構

Japan Community Healthcare Organization: JCHO

〒830-0013 福岡県久留米市櫛原町 21 番地

TEL: 0942-33-1211 FAX: 0942-32-0113 URL: <http://kurume.jcho.go.jp/>

2015年10月発行 発行責任者: 院長 田中 眞紀 編集: 広報委員会