

ほとめき

No.43
2026
初夏号

「ほとめき」とは筑後の方言で「おもてなし」という意味です。
書：名誉院長 田中 真紀



「陽光桜」 撮影者：老健介護支援専門員 山田 孝典

当院の理念

地域住民の多様なニーズに応え、安全・安心で心の通う医療を提供する

方針

1. 利用者の尊厳を守り、地域での包括的な医療支援やサービスに努める
2. 地域に密着した公共性の高い医療を目指す
 - ① 地域医療機関との連携を強化する
 - ② 地域に特色のある医療を担う
3. 質の高い医療を提供するために資質の向上に努める



独立行政法人地域医療機能推進機構

久留米総合病院



介護老人保健施設施設長ご挨拶

当院は旧社会保険久留米第一病院として永らく市民の皆様に親しまれてまいりましたが、平成26年に独立行政法人地域医療機能推進機構（JCHO）が運営するJCHO久留米総合病院ととなり11年が経過しました。併設されている介護老人保健施設も平成8年の開設以降30年目をむかえています。

私は当院の院長職を務めておりますが、この度介護老人保健施設の施設長も拝命いたしました。現在看護、介護を必要とされる高齢者に対し90床の入所施設に加え、通所リハビリ、訪問リハビリのサービスを提供しています。家庭的な雰囲気重視し、利用される皆さまが「明るく健やか」に生活していただけるよう努めています。

今後、超高齢化社会を迎えるこの地域において、当施設は予防（健康管理センター）、治療（病院）、福祉（介護老健施設）の三位一体の総合医療施設としての活動を通じて地域の皆様の健康維持に貢献できますよう努力してまいります。これからもどうぞよろしくお願い申し上げます。

令和8年 4月 久留米総合病院附属介護老人保健施設 施設長 牛嶋 公生



健康管理センター長ご挨拶

本年4月から健康管理センター長を拝命しました。健康管理センターは当院の前身である社会保険久留米第一病院において平成3年4月に開設されています。私は平成17年秋より病院での乳腺診療以外に、健康管理センターでの乳がん検診に携わってまいりました。健康管理センターの任務は保健・予防・各種がんの早期発見です。

その質の管理はもとより、健診・検診を受けられる皆様が安心して気持ちよく受検していただけるよう令和7年度には内装をリニューアルしました。医療機器の更新に伴いオプション検査もご用意しております。また、健康管理センタースタッフである保健師は定期的に皆様の健康管理に有用なお話を市民公開講座としてお話しのお話を設けております。今後も健診・検診を受けられる皆様が安心してご利用いただけるよう努めてまいります。どうぞよろしくお願い申し上げます。

令和8年 4月 健康管理センター長 山口 美樹

消化器内科診療部長ご挨拶

令和8年4月1日より着任いたしました、消化器内科の向笠道太（むかさみちた）と申します。1999年に久留米大学消化器内科へ入局し、公立八女総合病院、柳川病院を経て、2009年から2026年3月まで久留米大学で胃がん・食道がんの内視鏡診断および治療に携わってまいりました。



近年、内視鏡技術の進歩により、胃がんや食道がんは外科手術よりも内視鏡治療（ESDなど）が多く行われるようになり、臓器の機能を温存しながら負担を軽減できる治療が主流となっています。そのためには、自覚症状がほとんどない早期の段階で発見することが何より重要です。

内視鏡検査には苦痛のイメージがあるかもしれませんが、経鼻内視鏡や鎮静剤の使用など、患者さん一人ひとりに合わせて負担をできる限り軽減できるよう努めてまいります。地域の皆さまの健康を守るため、早期発見を大切にした内視鏡診療に取り組んでいきたいと考えております。どうぞよろしくお願いいたします。

令和8年 4月 消化器内科診療部長 向笠 道太



写真：令和7年度内装をリニューアルした健康管理センター

事務長ご挨拶



このたび、末永前事務長の後任として事務長（附属介護老人保健施設副施設長併任）を拝命しました中川貴夫と申します。これまで天草中央総合病院、九州地区事務所、人吉医療センター、宮崎江南病院を経て当院に赴任することとなりました。

当院はこの地域で患者さん・地域のために最善を尽くしながら今年で創立80年となりました。この記念すべき節目の年に勤務させていただくことに、改めて身の引き締まる思いです。

昨今の不安定な社会情勢の中、我々の医療業界も大変困難な問題・課題に対応していかなければなりません。当院が掲げる今年度のスローガン『協働と協業』の元、全職員が一致団結し、この難局を乗り越えていける一助となれるよう努めてまいります。どうぞよろしくお願いいたします。

令和8年 4月 事務長 中川 貴夫

看護部長ご挨拶



令和8年4月より、看護部長に就任いたしました、熊川美奈子と申します。古くから築き上げられた当院の歴史の中で、前任の入部副院長兼看護部長からバトンを引き継ぐことにとっても重責を感じております。当院の理念は「地域住民の多様なニーズに応え、安全・安心で心の通う医療を提供する」ことであり、看護部理念は「心の通う利用者中心の看護」です。心の通うという言葉の意味を職員一人一人がよく考え、さらにみんな考え、地域住民のための看護が提供できることを目指します。

そのために、看護部では職員自身がやりがいをもって働き続けられる環境を提供するよう取り組みます。また、多職種で協力し、医療チームの一員として、地域住民に信頼される久留米総合病院になれるよう努力いたします。どうぞご指導ご鞭撻のほどよろしくお願い申し上げます。

令和8年 4月 看護部長 熊川 美奈子

部門紹介

腎センター透析室

腎センター透析室 副看護師長 大山 長子

当腎センターでは、透析ベッドを20床有し、年間約5,000例の透析を実施しています。

患者一人ひとりに寄り添った安全な透析治療の提供を目指し、医師3名、看護師8名（特定行為研修終了者・透析技能認定士を含む）、臨床工学士4名（第2種ME技術認定士・透析技術認定士・3学会合同呼吸療法士を含む）が連携をとり、透析治療に取り組んでいます。

透析とは、腎臓の働きが低下した際に、体内に蓄積した老廃物や過剰な水分の排出や電解質のバランスの是正を、腎臓の代わりに行う治療です。また、腎センターでは腹膜透析外来も行っています。腹膜透析は、自宅で行う透析治療です。自身の腹膜を利用して、血液中の老廃物や水分の除去を行います。どちらの治療においても、生活背景や身体状況をふまえ、一人ひとりの状態に合わせた治療計画を立案・実施し、合併症の予防に取り組んでいます。

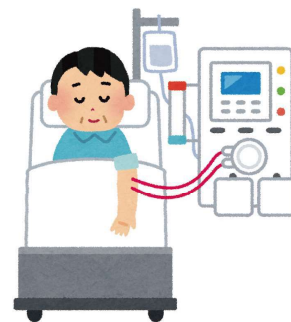

2025年4月より、通院支援を目的とした送迎サービスを開始し、通院に伴う患者・家族の負担軽減を図りました。透析は長期に渡り、週3回の通院が必要であり、生活に深く関わる治療です。そのため、今後も安心して治療を継続していけるような環境づくりを目指し、スタッフ一同で取り組んでいきます。



転任・新任 紹介

医師

内分泌・代謝・糖尿病内科

よしか ひろし
吉岡 博志



産婦人科

おちあい あやこ
落合 彩子



産婦人科

かわにし ゆり
川西 由莉

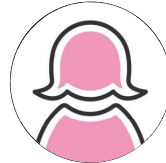

一般外科・消化器外科

むらもと ともあき
村本 丈明



乳腺外科

おく ひろみ
奥 裕美



泌尿器科

まつなが よしひろ
松永 祥弘



腎臓内科

もりた まほ
森田 真穂

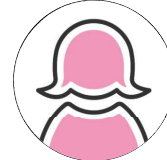

メディカルスタッフ・事務

リハビリテーション診療部

とみた まなぶ
富田 学



リハビリテーション診療部

みつたけ やすひろ
光武 泰裕



リハビリテーション診療部

ふるしょう さちえ
古庄 幸江



放射線診療部

やまさき ゆうと
山崎 悠登



放射線診療部

なかむら ひさし
中村 寿志



事務(健康管理センター)

かたふち ひろつぐ
片淵 博嗣



リハビリテーション診療部

かわかみ くるみ
川上 くるみ



事務(健康管理センター)

うすい えりな
臼井 瑛梨奈



事務(医事課)

さなか ゆうり
佐仲 優菜



看護師

3 階病棟

しまづ あおい
島津 葵



3 階病棟

いのうえ りお
井上 莉緒



3 階病棟

おおたか しゅうや
大高 柊弥



3 階病棟

さるもと はづき
猿本 葉月



3 階病棟

はっとり みゆ
服部 未侑



3 階病棟

にしやま ゆうき
西山 優輝



3 階病棟

もりみつ こうき
森光 孝気



4 階病棟

たむら まゆみ
田村 真由美



4 階病棟

ふなはら らな
船原 らな



4 階病棟

きむら みづき
木村 美月



4 階病棟

いのうえ かのん
井上 佳音



4 階病棟

みやざき かなこ
宮崎 香菜子



4 階病棟

おがわ みはる
小川 美遥



4 階病棟

よしだ あや
吉田 あや



5 階病棟

てらおか たくろう
寺岡 拓朗



5 階病棟

うらさき しゅんせい
浦崎 俊成



5 階病棟

でぐち ひな
出口 陽菜



5 階病棟

はやし ちはる
林 千晴



5 階病棟

のみやま なおこ
野見山 直子

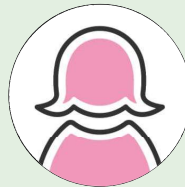

5 階病棟

さかた れいな
坂田 麗奈



よろしくお願いいたします。



特定行為看護師便り

血糖値と差がある！？ ～CGM（フリースタイルリブレ）を知ろう！～

フリースタイルリブレの導入により、血糖の流れが見える化し、薬剤の調整に役立っています。使っていると、実際の血糖値との差があって混乱することはないですか？今回はCGM（フリースタイルリブレ）の特徴をお伝えします。

CGMとは？

皮下の間質液中のグルコース値を連続的に測定し、血糖変動を「見える化」するデバイスです。

フリースタイルリブレ2（当院採用機材）



- センサーを上腕外側の皮下に装着
- 14日使用可能
- 放射線検査、MRI検査の際は除去が必要
- 血糖変動が一目でわかる
→夜間低血糖や食後高血糖の推移が「流れ」でわかる

血糖値と差があるのは測定部位の違い！

皮下の間質液中のグルコース値を測定しています。血糖値は、血管内のグルコースを測定していますが、CGMでは間質液内のグルコースを測定するため、実際の血糖値とタイムラグが発生します

間質腔に流れてくるまでのタイムラグが、指先血糖値との差になっています

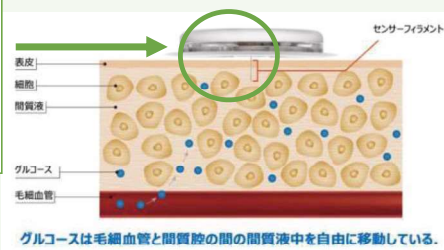

CGMを見るポイント

今のリブレの血糖の傾向を教えてください！

理想は、指先血糖測定も併用し、実際の血糖値を確認することです。フリースタイルリブレ2では、毛細血管と間質腔のグルコースのスピードを矢印で表現しています。

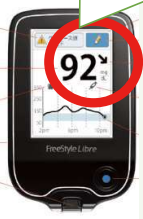

血糖値の変動がないとき



間質液と毛細血管のグルコースは安定
間質液中グルコース≒血糖値

血糖値が上昇しているとき



毛細血管のグルコースが
間質液に移動する
間質液中グルコース < 血糖値

血糖値が低下しているとき



間質液のグルコースが
毛細血管に移動する
間質液中グルコース > 血糖値

例えば…



リブレ「80mg/dL」矢印「↓」
低血糖症状あり

低血糖対応開始！
・可能なら指先血糖測定
・ブドウ糖10g摂取
・血糖上昇を確認



リブレ「69mg/dL」矢印「↑」
低血糖症状なし

経過観察
・可能なら指先血糖測定
・10分程度して血糖上昇を確認

血糖の流れを見ながら、
症状にも注目して、対応力
向上を目指しましょう！



文責：特定看護師：盛崎一美

令和8年度 JCHO 久留米総合病院 市民公開講座

市民のための健康教室

会場：当院 2 階講堂 時間：11:00 ～ 11:30

予約の必要はありません。お気軽にご参加ください。

5/19 火

「笑うが勝ち！楽しくイキイキ認知症予防」
～毎日笑って認知症を予防しましょう～

講師：認知症認定看護師 祁答院美和子

10/23 金

「脂肪肝の食事について」

講師：管理栄養士 住吉佐江子

6/24 水

「予防していますか？」
肺炎球菌感染症」

講師：感染管理認定看護師 中村英里

12/2 水

「胃がん、大腸がんの
発見と内視鏡治療」

講師：消化器内科医師 向笠道太

7/16 木

「サルコペニア
(筋肉減少症)と栄養管理」

講師：理学療法士 富田学

1/7 木

「介護保険制度について①」
～サービス利用までの手続き～

講師：介護支援専門員 山田孝典

9/17 木

「脂肪肝について」

講師：保健師 深山真希子

2/4 木

「介護保険制度について②」
～介護保険サービスのいろいろ～

講師：介護支援専門員 山田孝典

※講師の都合上、変更もありますのでご了承ください。

受講料無料

独立行政法人地域医療機能推進機構

JCHO 久留米総合病院 健康管理センター

TEL：(0942)-33-1211(代) <https://kurume.jcho.go.jp/>

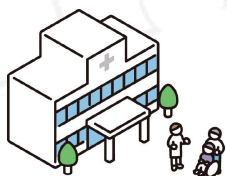

連携医のご紹介

医療法人社団 久英会 高良台コミュニティホスピタル



私たちは、常に成長する努力を惜まず、医療・介護・福祉の一体的提供により、地域社会のまち創りに貢献いたします。地域の皆様の「住み慣れた地域で安心して暮らしたい」の声に寄り添い、良き相談相手になれるよう入院・外来診療・リハビリテーション・在宅ケアなど日々努力してまいります。

高良台コミュニティホスピタル
〒830-0054 久留米市藤光町 965-2
TEL : 0942-51-3838
診療科：内科 / 循環器内科 / 呼吸器内科 /
消化器内科 / 神経内科 / 放射線科 / 整形外科 /
リハビリテーション科 / 歯科
院長 永田 剛



病院 HP

いづみレディスクリニック

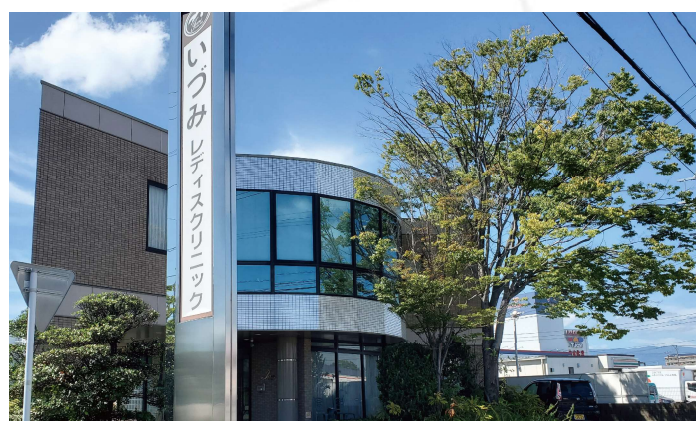

福岡県久留米の地で、多くの温かいご支持をいただいています。開院以来、ずっと大切にしてきたのは、患者さまとの十分なコミュニケーションのもと来院された全ての方が満足できるように、抱えていた不安が少しでも和らぐようにそんな気持ちを胸に、日々診療を行っています。

いづみレディスクリニック
〒839-0865 久留米市新合川町 2-8-33
TEL : 0942-45-2300
診療科：産科 / 婦人科
院長 泉 茂樹



病院 HP

医療法人 日新会 久留米記念病院



当院は1988年より久留米市に京町病院としてスタートし、1992年より「久留米記念病院」として、長年にわたり慢性期医療のスタイルを貫いてまいりました。

慢性期医療に長年携わってきたベテラン職員も数多く在籍しております。長期入院の患者さまにより安心して快適な療養環境を提供できるよう、全160床の病床はすべて電動ベッドを完備。その他、広々とした病床面積や廊下、ゆったりとした食堂・談話スペースを設けており、長期の療養にふさわしい医療設備を整えております。

久留米記念病院

〒839-0809 久留米市東合川 8-8-22

TEL：0942-45-1811

診療科：内科 / 胃腸内科 / 呼吸器内科 / 循環器内科 / 外科 / 整形外科 / リハビリテーション科 / 放射線科

院長 川平 幸三郎



病院 HP

医療法人 永久会 みぞべ内科クリニック



当クリニックでは、安全で安心して受診していただきなんでも相談できるような環境づくりに力をいれていきたいと考えております。胃腸を中心とした消化器疾患のみならず、高血圧や糖尿病、高脂血症などの生活習慣病、風邪やアレルギーなどの各種疾患への診療、検診や予防接種も可能ですので、いつでもお気軽にご相談ください。

どうぞよろしくお願いたします。

みぞべ内科クリニック

〒830-0037 久留米市諏訪野町 1785-1

TEL：0942-27-8605

診療科：内科 / 胃腸内科 / 循環器内科 / 外科 / 肛門外科

院長 溝部 智亮



病院 HP

外来診療のご案内

☎ 医療関係者からの予約受付 0942-33-1211(地域連携室 9:00~17:00)
 ☎ 患者様からの予約受付 0942-33-1211(各科診療科 14:00~16:00)

●予約が必要な診療科 ※診療受付時間 8:30~11:00

診療科	月		火		水		木		金	
	午前	午後	午前	午後	午前	午後	午前	午後	午前	午後
乳腺外科	田中 眞紀 山口 美樹 (初診のみ) 高尾 優子		高尾 優子		田中 眞紀 (初診のみ) 山口 美樹 奥 裕美 (初診含む)				山口 美樹 高尾 優子 (初診のみ) 奥 裕美	
産婦人科	牛嶋 公生 三嶋 すみれ 川西 由莉	三嶋 すみれ 思春期アスリート外来 (第1・第3週) (診療14:00~)	園田 豪之介 三嶋 すみれ 落合 彩子	※火曜日受付 10:30まで	園田 豪之介 三嶋 すみれ 落合 彩子		園田 豪之介 落合 彩子 川西 由莉		園田 豪之介 三嶋 すみれ 落合 彩子	
整形外科	安藤 則行 (再診のみ) 野口 幸志 (再診・ 足の外科・ スポーツ外来)	野口 幸志 (足の外科・ スポーツ外来)	副島 崇 (ひざ・スポーツ専門)	塚本 祐也 (受付13:00~) (診療14:00~) (紹介初診・ 再診のみ)	野口 幸志 (足の外科・ スポーツ外来)	野口 幸志 (足の外科・ スポーツ外来)	副島 崇 (ひざ・スポーツ専門)		田中 順子 (毎週) 骨粗しょう症外来 (第1・3週)	
※整形外科の予約は整形外科にご連絡ください。										
女性総合診療科	【受付】 午前8:30~午後3:00 【診療】 午後1:30~4:00				※水曜日(午後)		消化器内科:佐々木 望 内分泌内科:亀尾 順子 内科:上松 章子 泌尿器科:守屋 晋久子 産婦人科:上杉 佳子			

▲予約が不要な診療科(一部予約制) ※診療受付時間 8:30~11:00

診療科	月		火		水		木		金	
	午前	午後	午前	午後	午前	午後	午前	午後	午前	午後
総合診療科	大野 桃香	大島 英樹	南 浩	玻座真 琢磨 森田 真穂	内分泌内科 島松 文恵	今岡 治樹	北里 裕彦 高木 怜子	北里 裕彦	北里 裕彦 最所 知佳	北里 裕彦 福田 道隆
※午後は再診の方は受けつけておりません。										
一般・ 消化器外科	亀井 英樹		亀井 英樹 村本 文明				亀井 英樹 川本 祐輔		亀井 英樹 川本 祐輔	
呼吸器・感染症 内科	北里 裕彦		今岡 治樹		島松 文恵	北里 裕彦 (禁煙外来のみ) (予約制)	北里 裕彦 高木 怜子	北里 裕彦 (専門外来のみ) (予約制)	北里 裕彦 最所 知佳	
消化器内科	向笠 道太 大野 桃香		林 大樹 大野 桃香		松隈 則人 佐々木 望		林 大樹 福田 道隆		林 めぐみ 福田 道隆	
循環器内科	豊増 謙太 竹下 奈穂		阪上 暁子		豊増 謙太 大島 英樹		大島 英樹 緒方 詔子	へすメーカー外来 (予約制) (診療13:30~)	豊増 謙太 佐藤 宏美	
泌尿器科	松永 祥弘 小路 宇響	(受付11:00まで)	松永 祥弘		松永 祥弘		松永 祥弘		松永 祥弘	(受付10:30まで)
内分泌・代謝 ・糖尿病内科 (甲状腺)	吉岡 博志	吉信 聡子 (再診のみ)	吉信 聡子 吉岡 博志 (再診のみ)			吉信 聡子 (再診のみ) 副島 恵理 (再診のみ)	吉岡 博志 副島 恵理		光井 暁子 吉信 聡子	吉岡 博志 (再診のみ)
腎臓内科			玻座真 琢磨 南 浩	玻座真 琢磨 (再診のみ)			南 浩 (再診予約のみ) 森田 真穂			
形成外科					井上 要二郎 (予約制)	矢永 博子 (第4水曜日のみ) (診療12:30~)				
眼科	【受付】午後1:00~3:00		※月曜日(午後)		担当医:久留米大学医師					
皮膚科	【受付】午後1:00~3:00		※火曜日(午後)		担当医:久留米大学医師					
放射線科 (画像診断)	河野 れい	寺崎 洋	河野 れい	寺崎 洋	河野 れい	寺崎 洋	河野 れい	寺崎 洋	河野 れい	寺崎 洋
※他院からの紹介・検査依頼に基づいて画像診断を行いますので、患者さまからの直接のお申込はできません。										
	月		火		水		木		金	
腎センター外科	枝國 節雄		枝國 節雄				枝國 節雄		枝國 節雄	
血液透析	●		●		●		●		●	
CAPD	●						●			

2026年5月1日改定



独立行政法人地域医療機能推進機構
久留米総合病院

〒830-0013 福岡県久留米市櫛原町 21 番地

TEL: 0942-33-1211 FAX: 0942-32-0113

URL: <https://kurume.jcho.go.jp/>

令和 8 年 5 月発行 発行責任者: 院長 牛嶋 公生 編集: 広報委員会